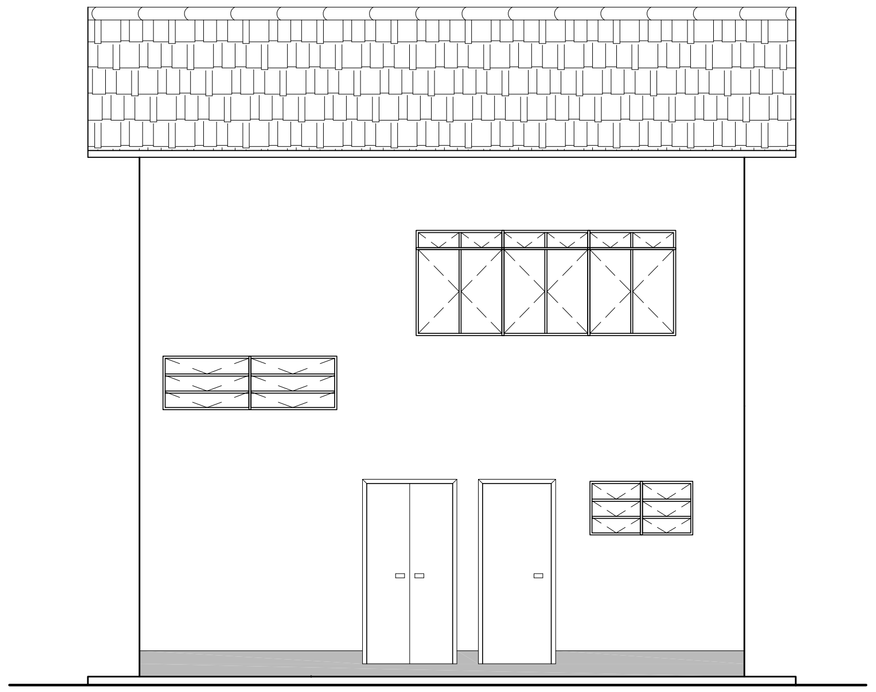

VISTA 1

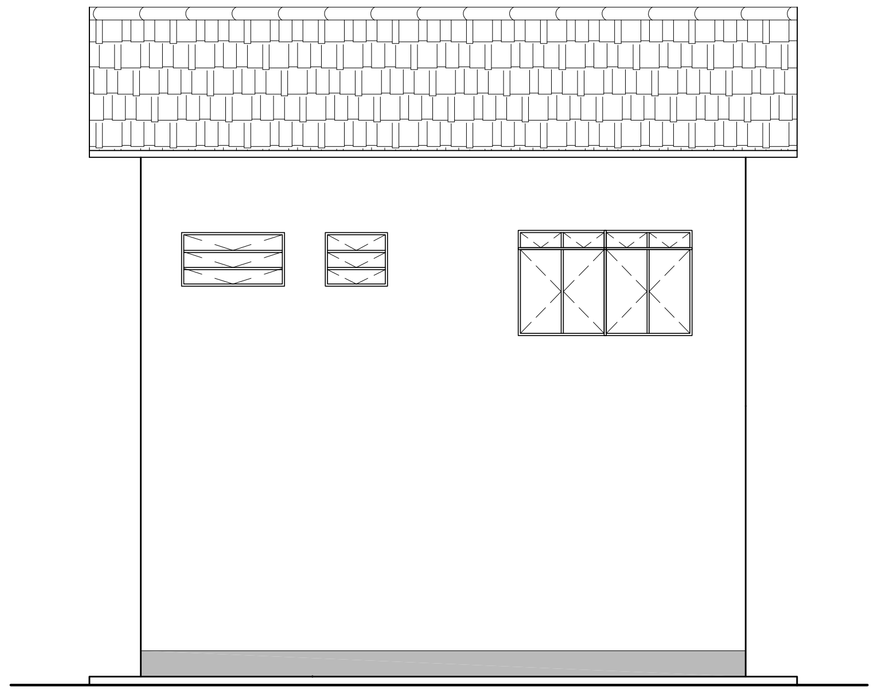

VISTA 2

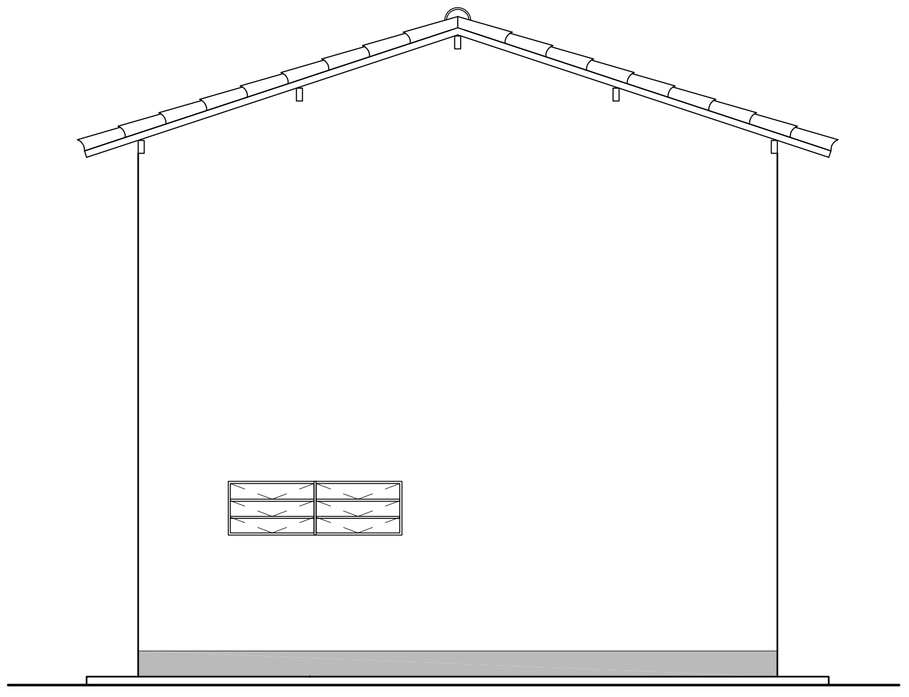

VISTA 3

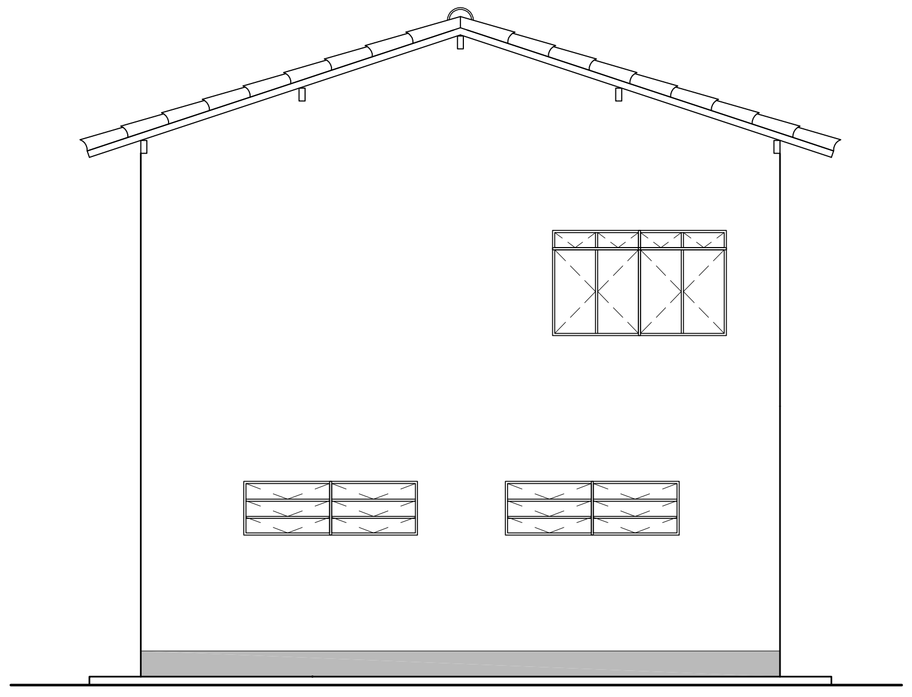

VISTA 4

NOTAS:

1–ÁREA CONSTRUÍDA – PAVIMENTO TÉRREO – 52,52m²
– PAVIMENTO SUPERIOR 52,52m²

2–COTAS EM CENTÍMETRO E EM ACABADO.

3–PAREDES NÃO DIMENSIONADAS – 15cm

ESPECIFICAÇÃO DE MATERIAL DE ACABAMENTO

PISOS
– PISO CERÂMICO ESMALTADO – 33x33cm NA COR CINZA.

SOLEIRA
– EM GRANITO CINZA

TETO
– PINTADO COM TINTA ACRÍLICA SEMI BRILHO

PAREDES INTERNAS
– PINTADAS COM TINTA ACRÍLICA NA COR BRANCA SEMI BRILHO SOBRE MASSA PVA

PAREDES EXTERNAS
– PINTADAS COM TINTA ACRÍLICA NA COR BRANCA SEMI BRILHO

COBERTURA
– TELHA DE BARRO TIPO CAPA CANAL

SANITÁRIOS
– BANCADA EM GRANITO CINZA COM CUBA
– BACIA SANITÁRIA EM LOUÇA BRANCA
– DIVISÓRIA EM MÁRMORE BRANCO

COZINHA
– PIA EM BRANITO NA COR CINZA

LABORATÓRIO
– ARMÁRIOS EM MDF COM PINTURA INTERNA E EXTERNA NA COR BRANCA E APLICAÇÃO DE VERNIZ BRILHANTE

ESQUADRIAS
– JANELAS: EM ALUMÍNIO ANODIZADO NATURAL COM VENEZIANA E VIDRO LISO 4mm
– BASCULANTES: TIPO MAXIM–AR EM ALUMÍNIO ANODIZADO NATURAL
– PORTAS INTERNAS: EM MADEIRA TIPO PRANCHETA COM PINTURA NA COR AZUL DEL REY
– PORTAS EXTERNAS: EM ALUMÍNIO ANODIZADO NATURAL FRISADO

QUADRO DE ESQUADRIAS

	PEÇA	MATERIAL	DIMENSÕES	QUANT.
PORTAS	P1	ALUMÍNIO ANODIZADO NATURAL FRISADO	80x210	01
	P2	MADEIRA TIPO PRANCHETA, PINTURA COR AZUL DEL REY	70x210	02
	P3	ALUMÍNIO ANODIZADO NATURAL FRISADO	50x210 (2x)	01
	P4	MADEIRA TIPO PRANCHETA, PINTURA COR AZUL DEL REY	80x210	04
JANELAS	J1	BÁSCULANTE – ALUMÍNIO ANODIZADO NATURAL	200x60 hp: 150	04
	J2	BÁSCULANTE – ALUMÍNIO ANODIZADO NATURAL	100x60 hp: 150	02
	J3	VIDRO E ALUMÍNIO ANODIZADO NATURAL	200x120 hp: 110	01
	J4	VIDRO E ALUMÍNIO ANODIZADO NATURAL	300x120 hp: 110	01
	J5	VIDRO E ALUMÍNIO ANODIZADO NATURAL	70x60 hp: 150	01

ESTE DESENHO É PROPRIEDADE DA COMPANHIA ESPÍRITO SANTENSE DE SANEAMENTO – CESAN E NÃO PODE SER COPIADO SEM SUA AUTORIZAÇÃO.

NÚMEROS	TÍTULOS
PRINCIPAIS DESENHOS DE REFERÊNCIA	

Nº	LOCAL	DISCRIMINAÇÃO	DES.	DIV.	GER.	DATA
REVISÃO						

CANCELA E SUBSTITUI O DESENHO NÚMERO:

CANCELADO E SUBSTITUÍDO PELO DESENHO NÚMERO:

CENTRO DE DOCUMENTAÇÃO
RECEBIDO: __/__/__
Nº DOC.: _____ ASS.: _____
APROVAÇÃO CESAN:
ASS.: _____ MATR.: _____
UNID.: _____ DATA: __/__/__
ESTA APROVAÇÃO NÃO ISENTA A CONTRATADA DE SUAS RESPONSABILIDADES LEGAIS.

EMITENTE: Etep Consultoria, Gerenciamento e Serviços
PROJETADO: ARTUR AUGUSTO OLIVEIRA NEVES
CREA: 200342327–D REGIÃO: __
COORDENADOR: ENGº LINEU RODRIGUES ALONSO
CREA: 44268/D REGIÃO: SP
DESENHO: Tatiana Pimenta
DATA: 13/09/2010
Nº DES. PROJETISTA: 0876.DS.03.A.003/00
RESPONSÁVEL TÉCNICO: ENGº LINEU RODRIGUES ALONSO
CREA: 44268/D REGIÃO: SP ART Nº: 20100071247 DATA: 02/08/2010

EMISSÃO CESAN	DATAS
PROJETADO:	
CREA:	
DESENHADO: ETEP	
VERIFICADO: ENGº NESTOR GORZA JUNIOR	
DIVISÃO: ENGº NESTOR GORZA JUNIOR	
GERÊNCIA: ENGº SANDRA SILY	

CESAN

MUNICÍPIO: **MARECHAL FLORIANO** DISTRITO: **SEDE** BAIRRO:

NOME DO EMPREENDIMENTO: **SISTEMA DE ESGOTAMENTO SANITÁRIO**

TÍTULO: **ESTAÇÃO DE TRATAMENTO DE ESGOTO – CASA DO OPERADOR**
ARQUITETURA
VISTAS

ESCALA:	FOLHA:	Nº CESAN	REV:
1/50	03 / 03	A–063–000–92–2–XX–0023	00